Общая информация о пункте общественного питания
с использованием аппаратов автоматизированной торговли

Адрес: 600017, Владимирская область, г. Владимир, ул. Горького, д. 59А.
Условие: заключение договора аренды части нежилого помещения.
Срок: 5 лет.
Площадь: 600017, Владимирская область, г. Владимир, ул. Горького, д. 59А – 2 м^2
Этаж: 600017, Владимирская область, г. Владимир, ул. Горького, д. 59А – 1 этаж
Целевая аудитория: обучающиеся и работники Владимирского филиала РАНХиГС.
Фото объекта: 600017, Владимирская область, г. Владимир, ул. Горького, д. 59А – 1 этаж



Состав помещений объекта:

Этаж	**Номер помещения по плану**	**Назначение частей помещения**	**Площадь м^2**
600017, Владимирская область, г. Владимир, ул. Горького, д. 59А			
1 этаж		Цокольное помещение (2,0кв.м)	2,0

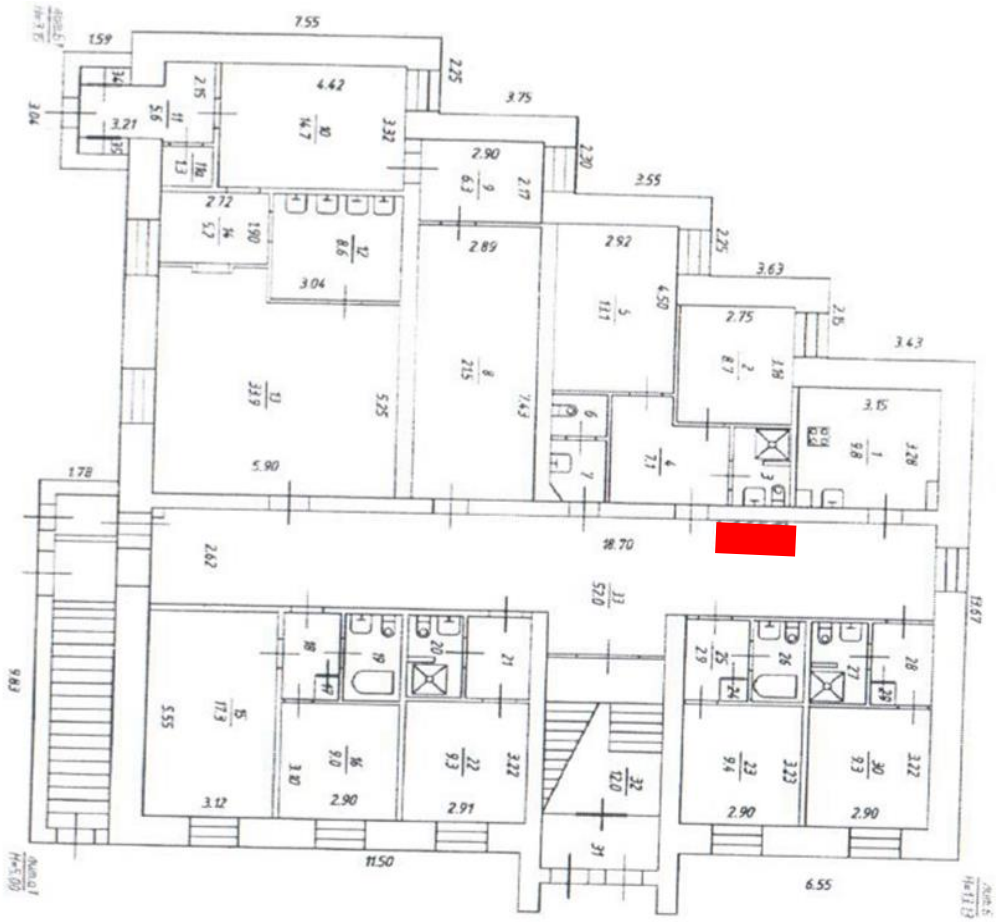
7.55
1.59
2.25
3.75
4.42
3.04
3.21
2.90
2.30
3.55
2.72
2.89
2.92
2.25
3.63
3.04
4.50
2.75
2.15
3.43
3.15
5.25
7.43
5.90
1.78
18.70
2.62
19.67
9.83
5.55
3.12
2.90
2.91
2.90
2.90
11.50
6.55